

Pensioenbericht 2 – 16 juni 2026

We zijn over op de nieuwe pensioenregeling

Op 1 juni zijn we overgestapt op de nieuwe regeling. Dankzij de inspanning en het doorzettingsvermogen van heel veel mensen. Zit het werk er nu op? Nee, want er moet nog veel gebeuren.

Reacties op eerste brief met inschatting van uw nieuwe pensioen

Eind april heeft u van ons een [nieuwsbrief](#) over de nieuwe regeling ontvangen. Kort daarna -ook in april- heeft u een brief van ons gekregen met een eerste inschatting van uw pensioen in de nieuwe regeling. Tijdens het webinar hebben wij uitgebreid uitleg gegeven over deze brief. U kunt het webinar [hier](#) terugkijken.



Wij zijn blij met alle reacties en vragen die wij hebben gekregen van u. Veel mensen zijn blij met de verhoging van hun pensioen. Een aantal van u overweegt om eerder met pensioen te gaan. Goed om te weten is dat wij de voorstellen voor uw pensionering pas begin oktober kunnen maken. We moeten eerst definitieve berekeningen maken om het fondsvermogen te verdelen en ons administratiesysteem omzetten naar de nieuwe regeling.

Heeft u nog vragen, stuur ons [een mail](#) of bel ons op 020 – 6213 891.

Hoe nu verder?

Inmiddels is de *voorlopige* maanddeckingsgraad vastgesteld op 163,6%. Het vaststellen van de *definitieve* maanddeckingsgraad is een zeer zorgvuldig proces met vele controlemomenten. Pas als die definitief is, kunnen we uw persoonlijke pensioenvermogen vaststellen. Dat is het vermogen waarmee u start in de nieuwe pensioenregeling. We verwachten dat dit in november is afgerond. Op de tijdslijn ziet u wanneer u aanvullende informatie over uw nieuwe pensioenregeling ontvangt.

In december krijgt u nog een brief

In die brief staat het definitieve startbedrag van uw persoonlijke pensioenvermogen per 1 juni en de bijbehorende nieuwe verwachte pensioenbedragen. Uit dit persoonlijke pensioenvermogen ontvangt u nu of later elke maand een pensioen.

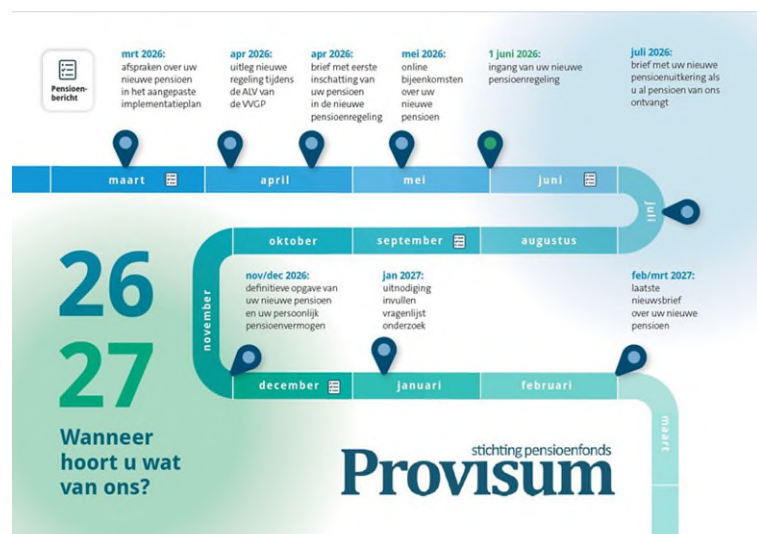

In de nieuwe regeling gaat uw pensioen meebewegen met de rente en de beleggingsresultaten. Bouwt u nog pensioen op? Dan verwerken we elke maand de beleggingsresultaten in uw persoonlijke pensioenvermogen. Bent u gepensioneerd? Dan passen we één keer per jaar uw uitkering aan. Dat doen we in juli.

Tot het einde van het jaar

Op de tijdslijn ziet u wanneer u aanvullende informatie over uw nieuwe pensioenregeling ontvangt.

Maanddekkingsgraad 31 mei valt hoger uit dan die van eind februari

De afsluitende maanddekkingsgraad van 31 mei is leidend voor het verdelen van het fondsvermogen, niet de beleidsdekkingsgraad. Door goede beleggingsresultaten is de maanddekkingsgraad iets gestegen. Dat is gunstig voor u.



De allerlaatste maanddekkingsgraad van 31 mei is voorlopig vastgesteld op 163,6%

De nieuwe pensioenbedragen in de brief van eind april zijn gebaseerd op de dekkingsgraad van eind februari. Dat betekent dat we uw nieuwe pensioen waarschijnlijk ook iets naar boven bij gaan stellen. Na alle controles en de uiteindelijke goedkeuring van de accountant kunnen we dat pas met zekerheid zeggen. U krijgt in december een brief met de aangepaste pensioenbedragen. Deze bedragen zijn straks gebaseerd op de definitieve maanddekkingsgraad van eind mei.

Eerste keer uw nieuwe pensioen ontvangen

Ontvangt u al pensioen van ons? Dan krijgt u in augustus voor het eerst uw nieuwe pensioenuitkering op basis van de nieuwe regeling, die op 1 juni is ingegaan. Ondanks dat alle controles dan nog niet zijn uitgevoerd. Om die reden gaan we aan de veilige kant zitten. We willen voorkomen dat u later toch iets moet terugbetalen. Dat betekent dat u mogelijk recht heeft op meer pensioen. Blijkt er straks inderdaad te weinig te zijn uitgekeerd? Dan krijgt u dit alsnog bij de eerste verhoging in juli 2027.

In augustus ontvangt u, naast uw pensioenuitkering, ook een eenmalige nabetaling. Deze nabetaling betreft de verrekening van juni en juli. Uw pensioenuitkering in juni en juli is nog gebaseerd op de oude regeling.

Een nieuwe regeling betekent ook nieuwe documenten

We hebben ons [pensioenreglement](#) moeten aanpassen. Dat geldt ook voor de bijbehorende [Samenvatting van de nieuwe regeling](#). Bovendien is de [brochure](#) met alle keuzes die u kunt maken als uw pensioen in zicht komt, is vernieuwd.

Provisum in vogelvlucht

Ons bestuur heeft het Jaarverslag over 2025 goedgekeurd. We hebben voor u de belangrijkste punten en ontwikkelingen samengevat in het verkort jaarverslag. Klik [hier](#) om direct bij de jaarverslagen te komen. Daar staat ook onze rapportage verantwoord beleggen 2025.



Huisgenoot kan ook partnerpensioen krijgen

Antwoord op de laatste pensioenvraag van de maand

In de nieuwe regeling kan niet alleen een echtgenoot of geregistreerd partner recht hebben op partnerpensioen. Soms geldt dat ook voor een huisgenoot. Maar niet in alle gevallen.

Pensioenvraag van de maand:

Komt mijn huisgenoot in de nieuwe regeling ook in aanmerking voor partnerpensioen

Dat geldt voor alle deelnemers (21%, 20 Stemmen)



Dat geldt alleen voor gepensioneerden (17%, 16 Stemmen)



Dat geldt alleen als men nog pensioen opbouwt (12%, 12 Stemmen)



Een huisgenoot komt nooit in aanmerking (50%, 48 Stemmen)



Totaal aantal stemmen: **96**

Het goede antwoord op de vraag van de maand is C

“Dat geldt alleen als men nog pensioen opbouwt.” In de nieuwe regels voor pensioen is afgesproken dat een huisgenoot ook als partner kan worden gezien. Dit geldt alleen als u samen een huishouden voert. En ook alleen voor het verzekerde partnerpensioen. Wil uw huisgenoot ook aanspraak maken op het partnerpensioen dat is opgebouwd in de oude regeling? Dan is er wel een samenlevingsovereenkomst die is opgesteld door een notaris nodig.

U moet kunnen laten zien dat u duurzaam samenleeft

Dat kan met een [samenlevingsverklaring](#). Of met een gezamenlijke woning of andere bewijzen waaruit blijkt dat u voor elkaar zorgt. Dat kan als bij overlijden blijkt dat er geen verklaring is. Ouders en (klein)kinderen kunnen geen gezamenlijke huishouding voeren volgens de Pensioenwet. Zij komen niet in aanmerking voor partnerpensioen.

Bouwt u geen pensioen meer bij ons op of ontvangt u al pensioen van ons?

Dan geldt deze uitbreiding niet voor u. U heeft namelijk alleen maar partnerpensioen in de oude pensioenregeling opgebouwd. Voor dat deel geldt nog wel dat u een door de notaris opgestelde samenlevingsovereenkomst nodig heeft.

Pensioenvraag van de maand

Hoe stijgt uw (toekomstige) pensioen?

- Door rente en beleggingsresultaten
- Door uw pensioenpremie
- Door de solidariteitsreserve
- Alle 3 de antwoorden zijn goed

